Беседа №I

«Пленяет мое воображение, будоражит любопытство». Путевые заметки, рассказы и поэзия.

Санкт-Петербургский государственный университет
Апарина Светлана,
Кобзева Дарья.

Руководитель: Мосинец Анастасия, к. ф. н.

Иван Вазов

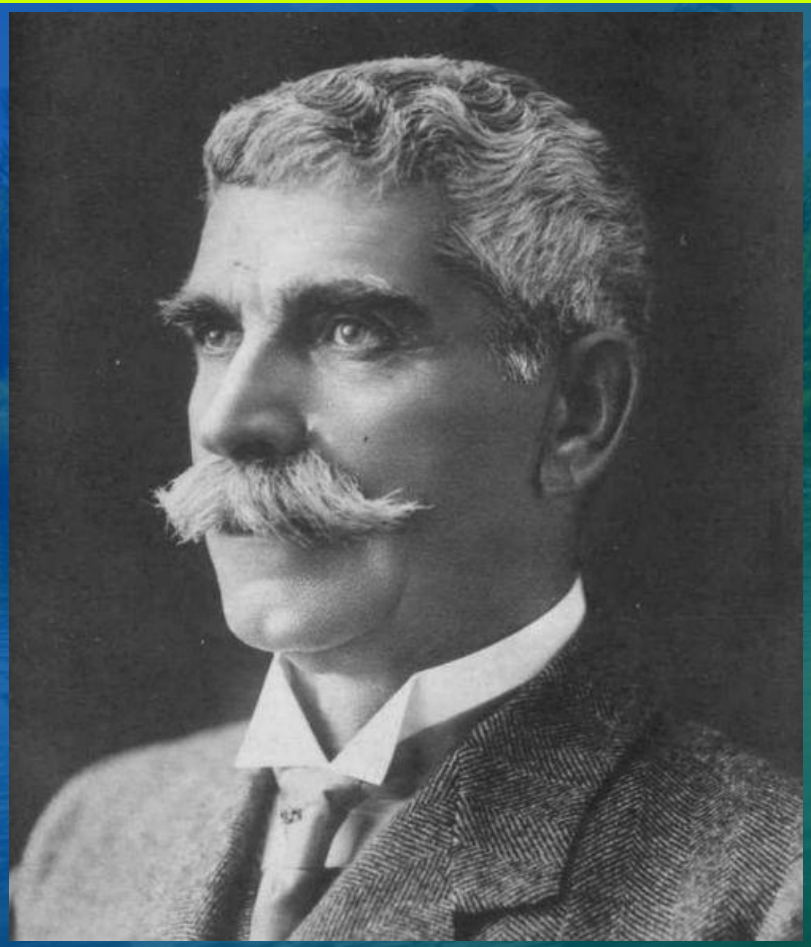

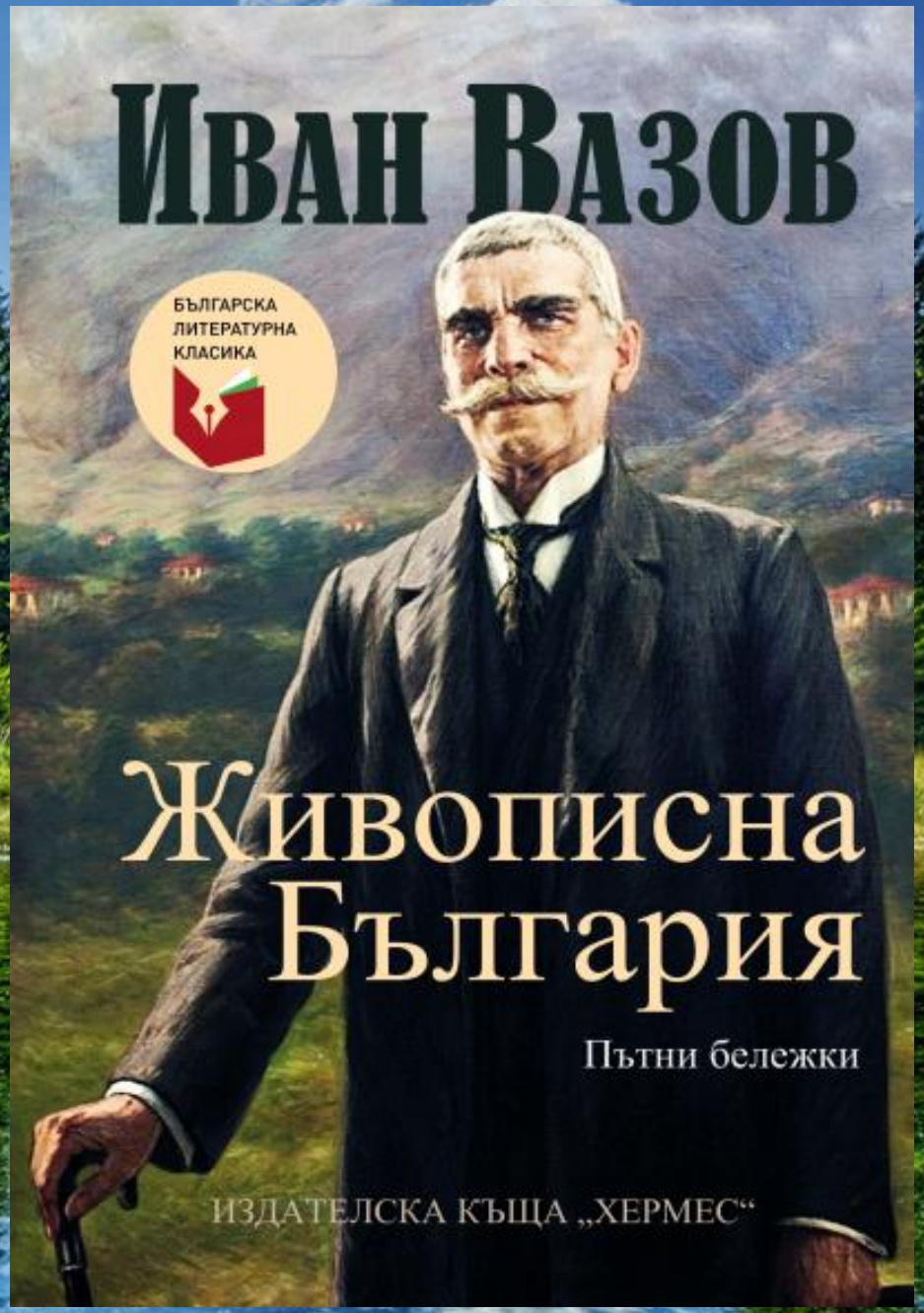
Иван Вазов
БЪЛГАРСКА
ЛИТЕРАТУРНА
КЛАСИКА
Живописна
България
Пътни бележки
ИЗДАТЕЛСКА КЪЩА „ХЕРМЕС“

Деревня Бов

«Эта деревня с таким звучным и романтически прелестным названием и раньше пленяла мое воображение, а сейчас еще больше будоражит мое любопытство. При каких странных обстоятельств получило оно это название? Какую историческую личность оно напоминает? На ум невольно приходят поэтические образы и воспоминания о средневековых рыцарях».

Иван Вазов

Дом Данговых / Вазова (Вазовата къща)

«Летом 1899 года несколько дней я путешествовал по горам Стара-Планины к Искырскому ущелью, и неожиданно меня вновь посетила муза».

Иван Вазов

И здесь, среди твоей природы,
Вкусил я прелесть и свободу,
Поэтом снова стал в твоем раю,
И, возвращаясь в мир презренный,
Под ношею стихов согбенный,
Здоровьем пышущий... благодарю!

Иван Вазов

Вазова екотропа

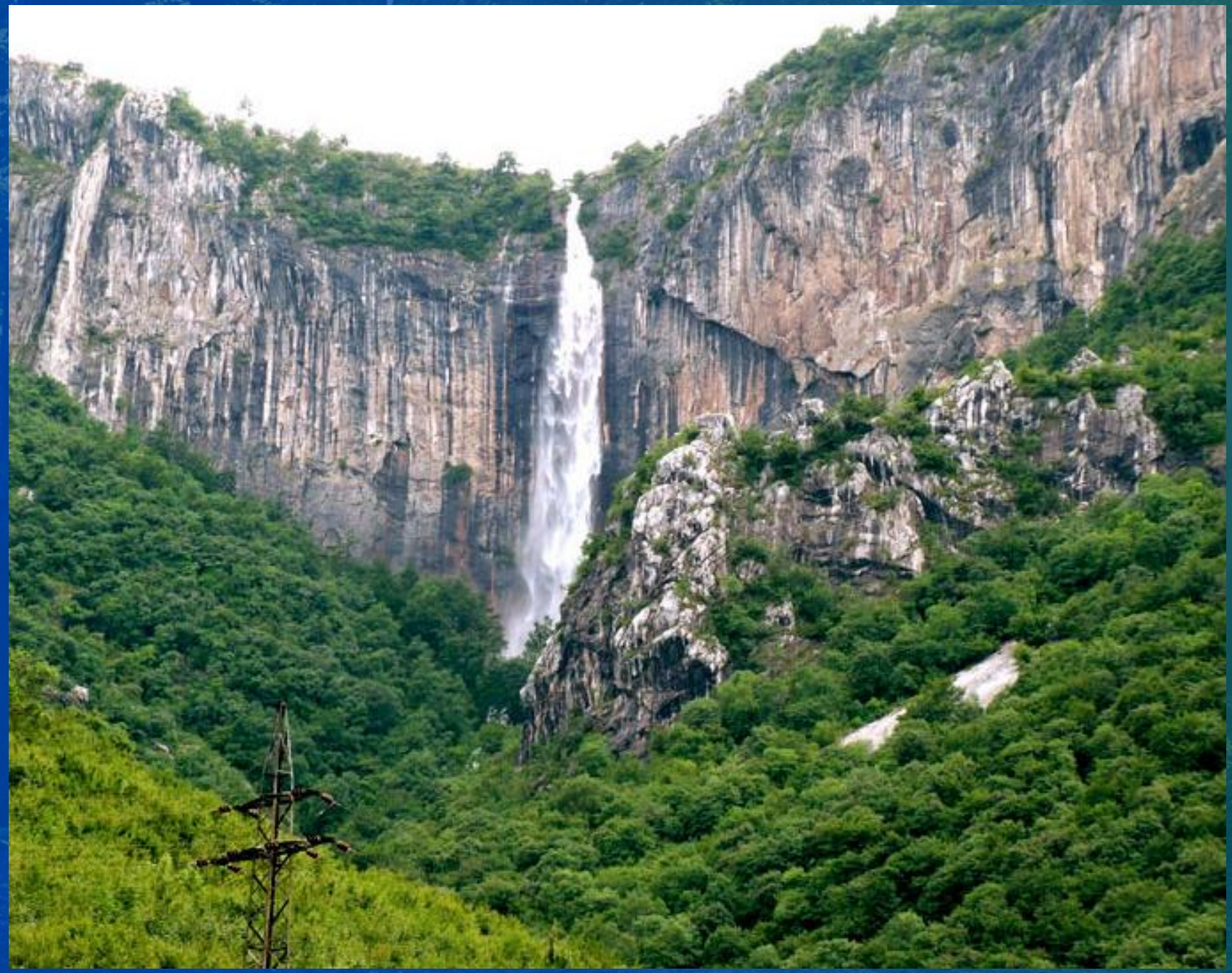

Водопад Скакля

Водопад Скакля

Дед Йоцо видит...

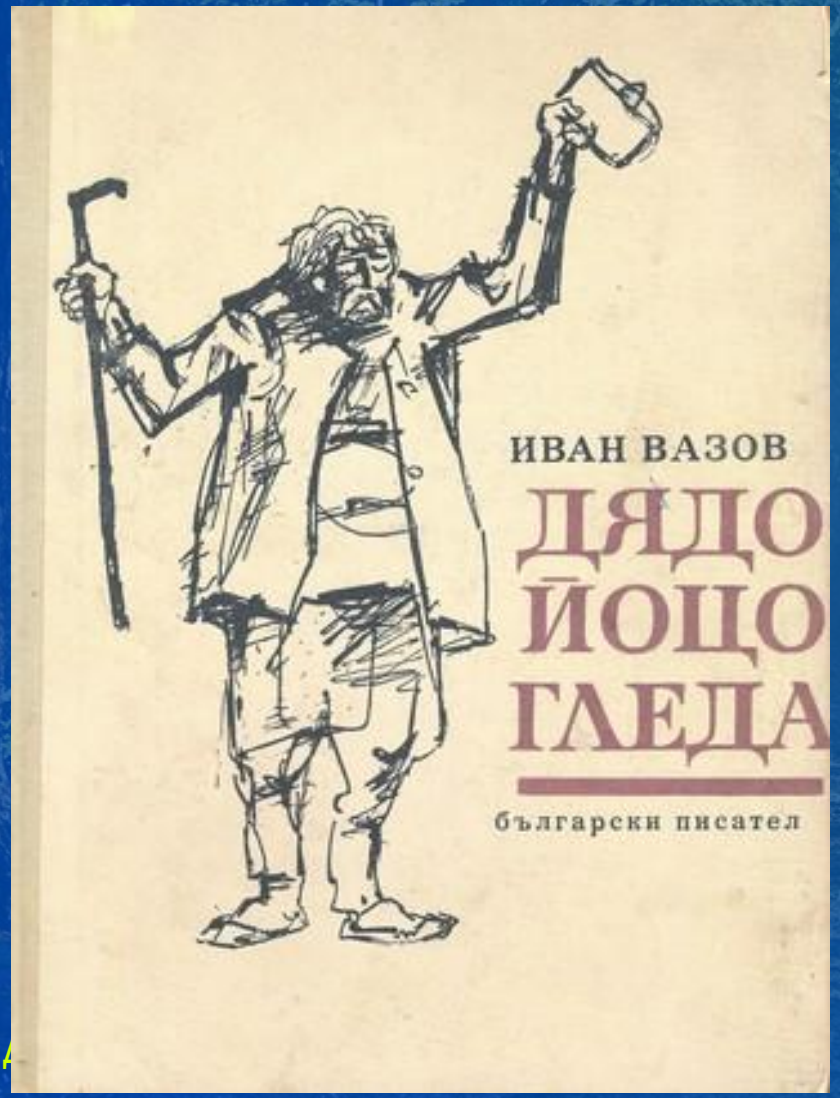

Вид с Вазовой экотропы

Село Заселе

«Вчера мы подошли к селу Заселе. Какое хорошее название. Стара-Планина здесь, как большая, так и Малая, усыпана множеством деревень, из которых ни одна не носит турецкого названия. Все они чисто болгарские, свежие, выразительные».

Иван Вазов

«В этом лесном мире, на этом воздухе, на свободе моя душа стала лирой».

Иван Вазов